

05			
04			
03			
02			
01			
Nº.	DESCRIÇÃO	RESP.	DATA

REVISÃO			
<div><div></div><div><div>GOVERNO DO ESTADO DO ESPÍRITO SANTO</div><div>SECRETARIA DE ESTADO DA EDUCAÇÃO – SEDU</div><div>GERÊNCIA DE REDE FÍSICA ESCOLAR</div></div><div></div></div>			
TÍTULO: RECONSTRUÇÃO DO MURO EEEEFM PROFª JOÃO ANTUNES DAS DORES			
ENDEREÇO: ALAMEDA DOS ESTUDANTES, S/N, PLANALTO SERRANO – SERRA-ES			
BRANCHA: ESTRUTURA DE CONCRETO		PROJETO: ESTRUTURAL	
SUBSECRETÁRIO ESTADUAL: VINÍCIUS JOSÉ SIMÕES			
GERENTE DA GERÊNCIA: MARCELO AMORIM GONÇALVES		ESCALA: INDICADA	UNIDADE: CENTÍMETRO
COORDENADOR GERAL: ARIIVALDO LUSTOSA RORIZ JÚNIOR		DESA-FE: 020310/D	VISTO:
AUTOR PROJETO: LEOMARCO GONÇALVES		DESA-ER: 5637/D	VISTO:
CO-AUTOR PROJETO:		DESA:	VISTO:
RESPONSÁVEL TÉCNICO:		DESA:	VISTO:
ARQUIVO: SER35-P05-EC-E-R0-01.dwg		DESENHO:	VISTO:
REFERÊNCIA: RECONSTRUÇÃO DE MURO DE DIVISA / GRADIL		FOLHA: 01/03	
FORMATO: A3	OBSERVAÇÕES:	DATA: JULHO/2025	VISTO: REVISÃO: R0

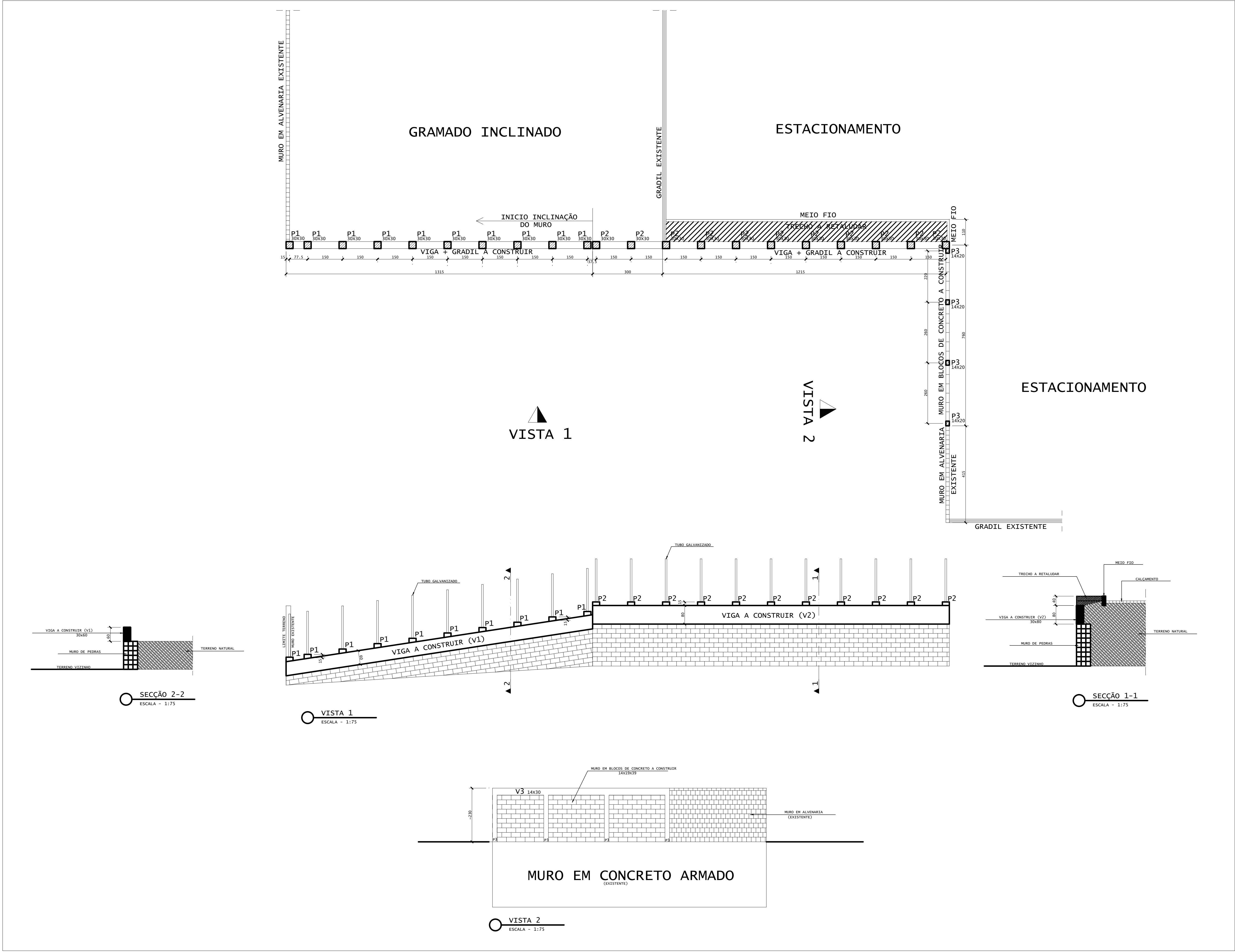

SITUAÇÃO PROPOSTA
ESCALA - 1:75

05			
04			
03			
02			
01			
Nº.	DESCRIÇÃO	RESP.	DATA

REVISÃO			
GOVERNO DO ESTADO DO ESPÍRITO SANTO			
SECRETARIA DE ESTADO DA EDUCAÇÃO - SEDU			
GERÊNCIA DE REDE FÍSICA ESCOLAR			
TÍTULO: RECONSTRUÇÃO DO MURO EEEFM PROF. JOÃO ANTUNES DAS DORES			
ENDEREÇO: ALAMEDA DOS ESTUDANTES, S/N, PLANALTO SERRANO - SERRA-ES			
BRANCHA: ESTRUTURA DE CONCRETO		PROJETO: ESTRUTURAL	
SUBSECRETÁRIO ESTADUAL: VINÍCIUS JOSÉ SIMÕES			
GERENTE DA GERÊNCIA: MARCELO AMORIM GONÇALVES		ESCALA: INDICADA	UNIDADE: CENTÍMETRO
COORDENADOR GERAL: ARIOLVALDO LUSTOSA RORIZ JÚNIOR		DESA-FE: 020310/D	VISTO:
AUTOR PROJETO: LEOMARCO GONÇALVES		DESA-ER: 5637/D	VISTO:
CO-AUTOR PROJETO:		DESA:	VISTO:
RESPONSÁVEL TÉCNICO:		DESA:	VISTO:
ARQUIVO: SER35-P05-EC-E-R0-01.dwg		DESENHO:	VISTO:
REFERÊNCIA: RECONSTRUÇÃO DE MURO DE DIVISA / GRADIL		FOLHA: 02/03	
FORMATO: A3	OBSERVAÇÕES:	DATA: JULHO/2025	VISTO: REVISÃO: R0

RESUMO AÇO CA 50-60			
AÇO	BIT (mm)	CONPR (m)	PESO (kg)
60A	5	46	7
50A	6,3	215	53
50A	8	387	153
50A	10	192	118
50A	12,5	75	72
Peso Total		60A =	7 kg
Peso Total		50A =	396 kg

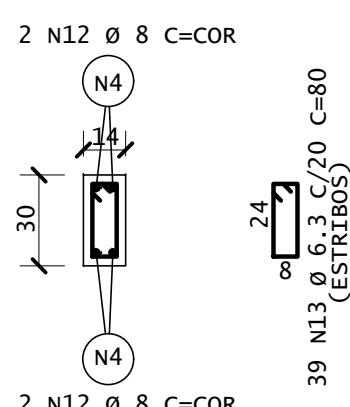
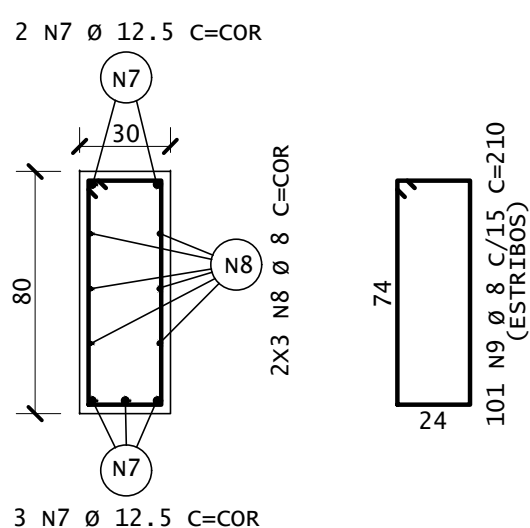
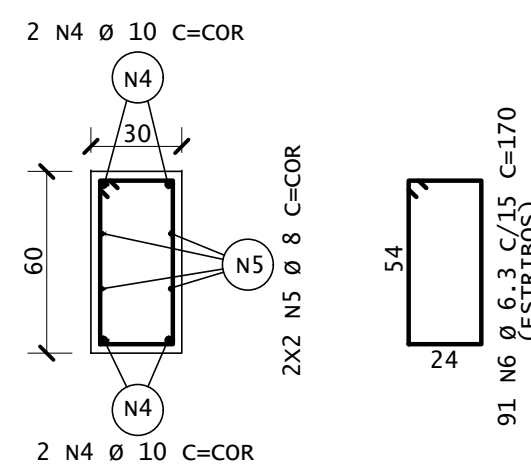

A0		JULHO/2025		R0
----	--	------------	--	----

Documento original assinado eletronicamente, conforme MP 2200-2/2001, art. 10, § 2º, por:

ARIOVALDO LUSTOSA RORIZ JÚNIOR
ENGENHEIRO COORDENADOR GERAL - MAIA MELO ENGENHARIA
LTDA
GERFE - SEDU - GOVES
assinado em 19/09/2025 09:01:19 -03:00

WILSON RODRIGUES GONÇALVES
COORDENADOR SETORIAL DE DIAGNÓSTICO - MAIA MELO
ENGENHARIA
GERFE - SEDU - GOVES
assinado em 18/09/2025 09:35:40 -03:00

MARCELO AMORIM GONCALVES
GERENTE QCE-03
GERFE - SEDU - GOVES
assinado em 01/10/2025 11:09:00 -03:00

VINICIUS JOSE SIMOES
SUBSECRETARIO ESTADO
SESE - SEDU - GOVES
assinado em 17/09/2025 16:04:42 -03:00

LEOMARCI GONÇALVES
ENGENHEIRO CIVIL PLENO - MAIA MELO ENGENHARIA
GERFE - SEDU - GOVES
assinado em 18/09/2025 09:05:58 -03:00



INFORMAÇÕES DO DOCUMENTO

Documento capturado em 01/10/2025 11:09:00 (HORÁRIO DE BRASÍLIA - UTC-3)
por FERNANDA SHAILA LOSS BRANDÃO (TÉCNICO EDIFICAÇÕES JR - MAIA MELO ENGENHARIA - GERFE - SEDU - GOVES)
Valor Legal: ORIGINAL | Natureza: DOCUMENTO NATO-DIGITAL

A disponibilidade do documento pode ser conferida pelo link: <https://e-docs.es.gov.br/d/2025-13BWMS>